

モバイル端末の Gmail 受信設定方法

Kyoritsu Gmail には、kyonet (Kyoritsu educational network system) からの連絡が転送されます。モバイル端末で kyonet 情報を確認できるよう、スマートフォンのアプリや Gmail の設定を利用して、Kyoritsu Gmail の受信設定を行ってください。

(以下の設定画面は OS のバージョンにより表示が異なる場合があります。)

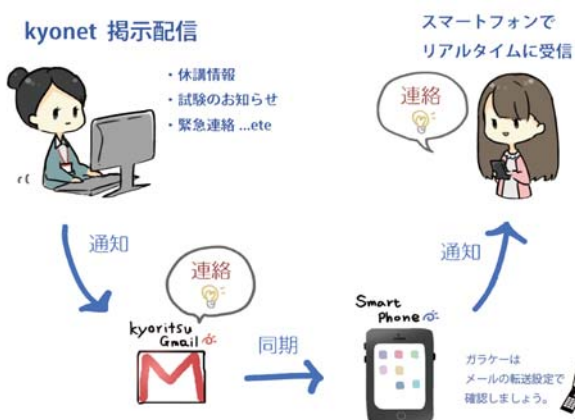

	確認可能なアプリ	設定アプリ	参照ページ
スマートフォン iOS			1 ページ
スマートフォン Android			4 ページ
スマートフォン以外の携帯電話	メールボックス	Gmail の設定	7 ページ

※ Android の場合、機種によって設定アプリのアイコンが上記とは異なる場合があります。

■スマートフォンの設定方法

スマートフォンのアプリを利用します。

Kyoritsu Gmail を追加し同期を取ることで、パソコン・スマートフォンのどちらでもメールの送受信が可能になります。

《iOS の設定方法》

1. 「設定」から「メール/連絡先/カレンダー」をタップし、「アカウントを追加」をタップします。

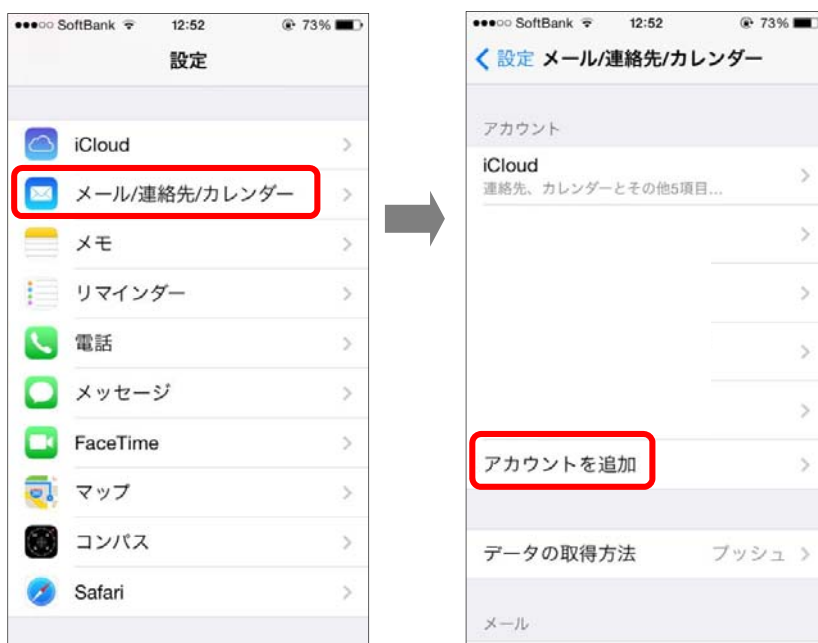

モバイル端末の Gmail 受信設定方法

2. 「Google」をタップします。

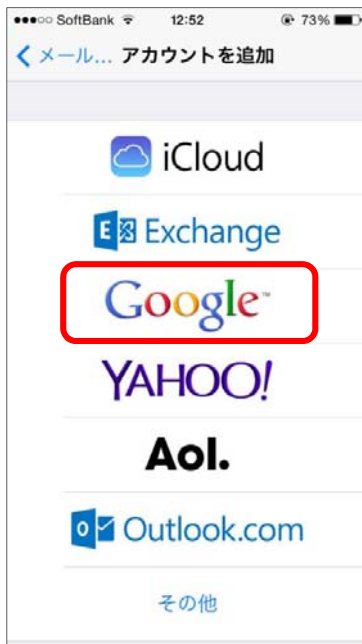

3. Kyoritsu Gmail アドレスを入力し、「次へ」をタップします。



Kyoritsu Gmail アドレスを入力します。
「●●●●●●●●●●@kyoritsu-wu.ac.jp」
(KyoritsuID)

モバイル端末の Gmail 受信設定方法

4. KyoritsuID とパスワードを入力し、「ログイン」をタップします。

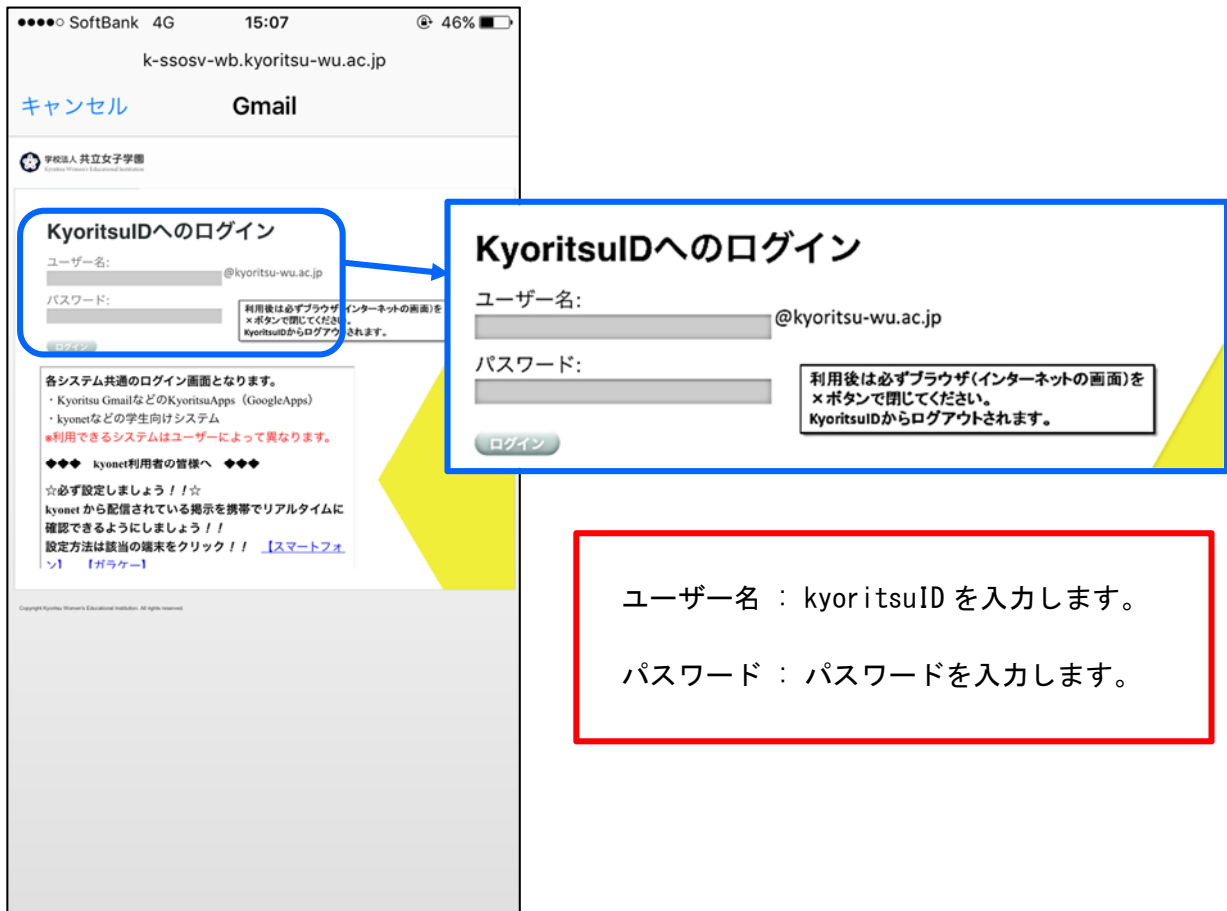

5. 「メール」を ON に設定して「保存」をタップし、アカウントが追加されたことを確認します。



《Android の設定方法》

1. 「設定」から「アカウントを追加」をタップします。



2. 「Google」をタップし、「既存のアカウント」をタップします。

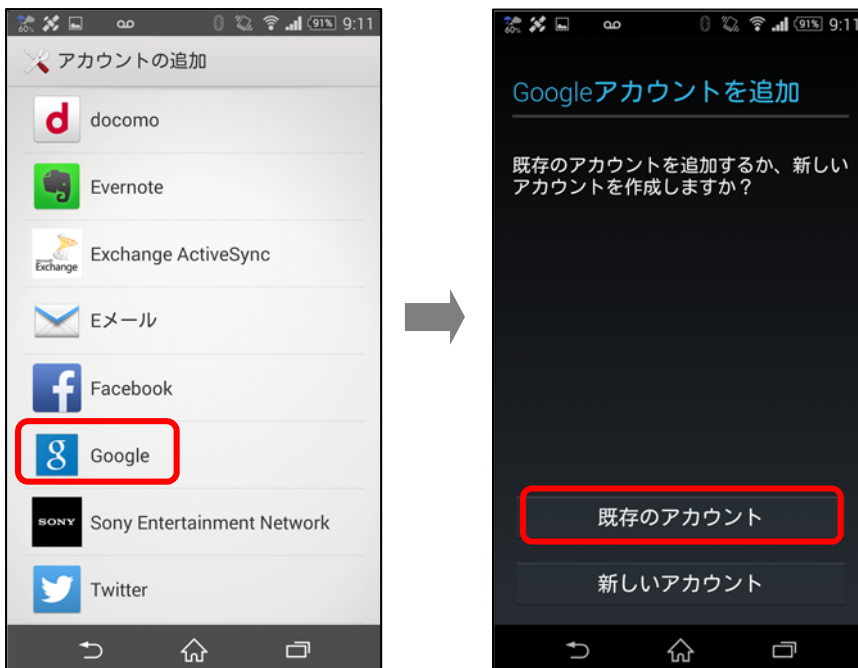

モバイル端末の Gmail 受信設定方法

3. Kyoritsu Gmail のアカウント情報を入力し、▶ をタップします。



メール : kyoritsu Gmail アドレスを入力します。
 「●●●●●●●●●●@kyoritsu-wu.ac.jp」
 (KyoritsuID)
 パスワード : パスワードを入力します。

4. 「OK」をタップすると「ログインできませんでした」と表示されますが、「次へ」をタップします。



モバイル端末の Gmail 受信設定方法

5. KyoritsuID とパスワードを入力し、「ログイン」をタップします。

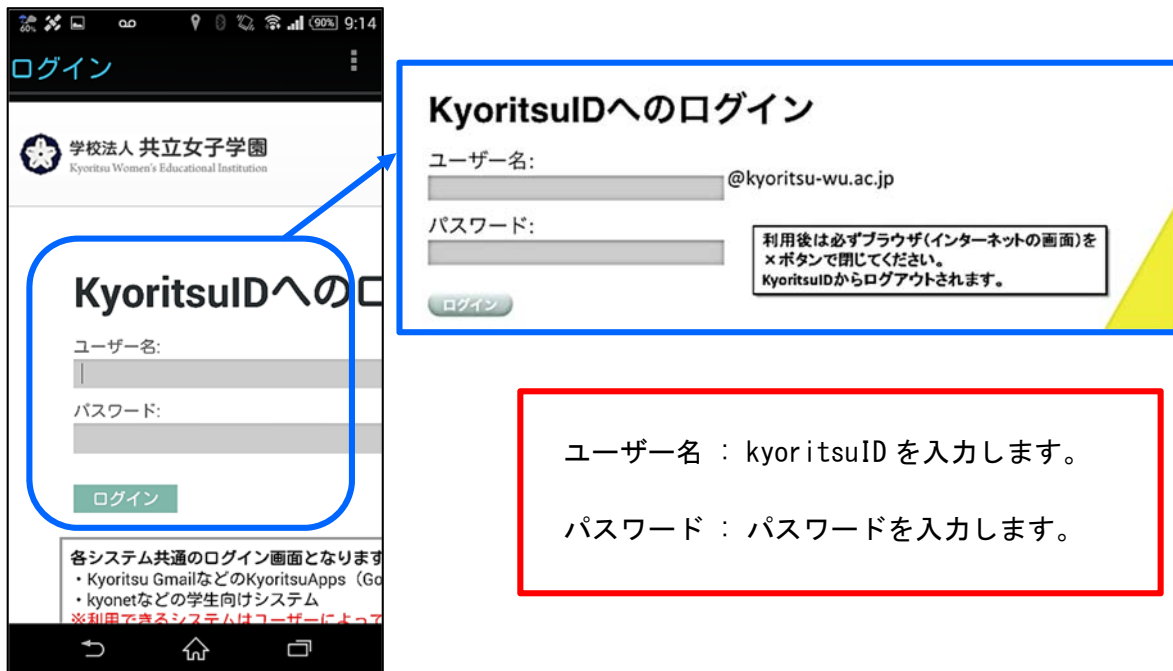

6. 必要に応じて Google サービスを設定して ▶ をタップします。
お支払い情報 (docomo の場合) の「スキップ」をタップし、ログインしたことを確認します。
「Gmail を同期」にチェックを入れ、▶ をタップします。



モバイル端末の Gmail 受信設定方法

7. 「自動同期」が ON になっていることを確認して「Google」をタップし、アカウントが追加されたことを確認します。



■スマートフォン以外の携帯電話の設定方法

Gmail の設定を利用します。

1. Kyoritsu Gmail にログインします。

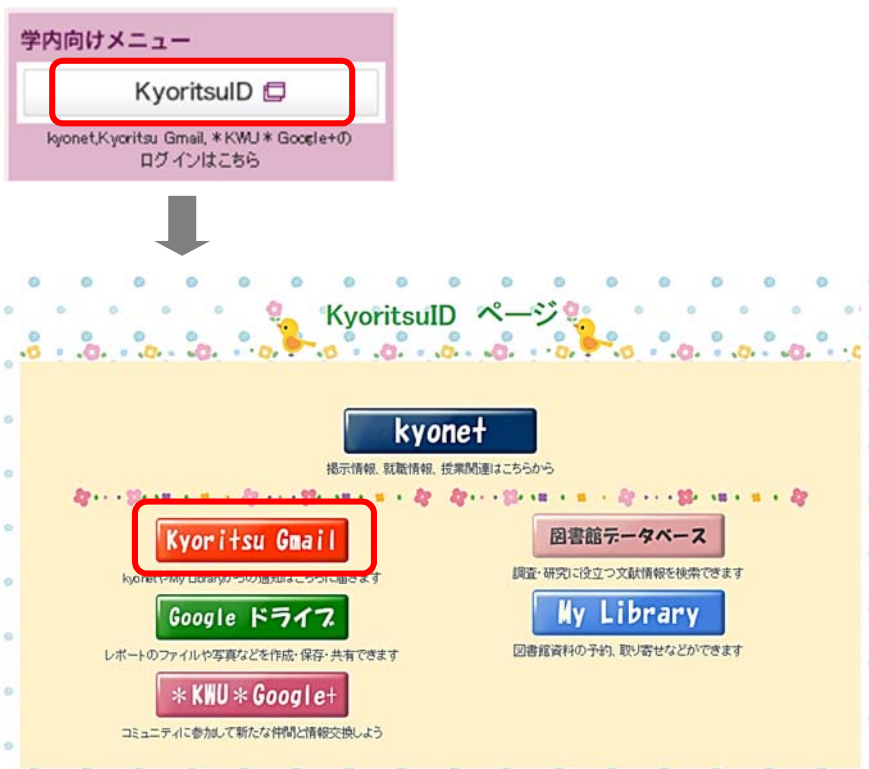

モバイル端末の Gmail 受信設定方法

2. 画面右上の歯車ボタン  をクリックし、「設定」をクリックします。



3. 「メール転送と POP/IMAP」をクリックし、「転送先アドレスを追加」をクリックします。



モバイル端末の Gmail 受信設定方法

4. 携帯メールアドレスを入力し、「次へ」をクリックします。

5. 入力したメールアドレスを確認し、「続行」をクリックします。

6. 「OK」をクリックします。

7. 入力したメールアドレスに送信された「確認コード」を入力し、「確認」をクリックします。

モバイル端末の Gmail 受信設定方法

※ 確認コードが正しく入力できると転送設定の項目にメールアドレスが表示されます。



8. 設定を変更します。

- ① 「受信メールを[●●●●●●@●●●●●●.ne.jp]に転送して[共立女子学園メールのメールを受信トレイに残す]」にチェックを入れます。
- ② 「すべてのメールで POP を有効にする」をクリックします。
- ③ 「変更を保存」をクリックします。



以上